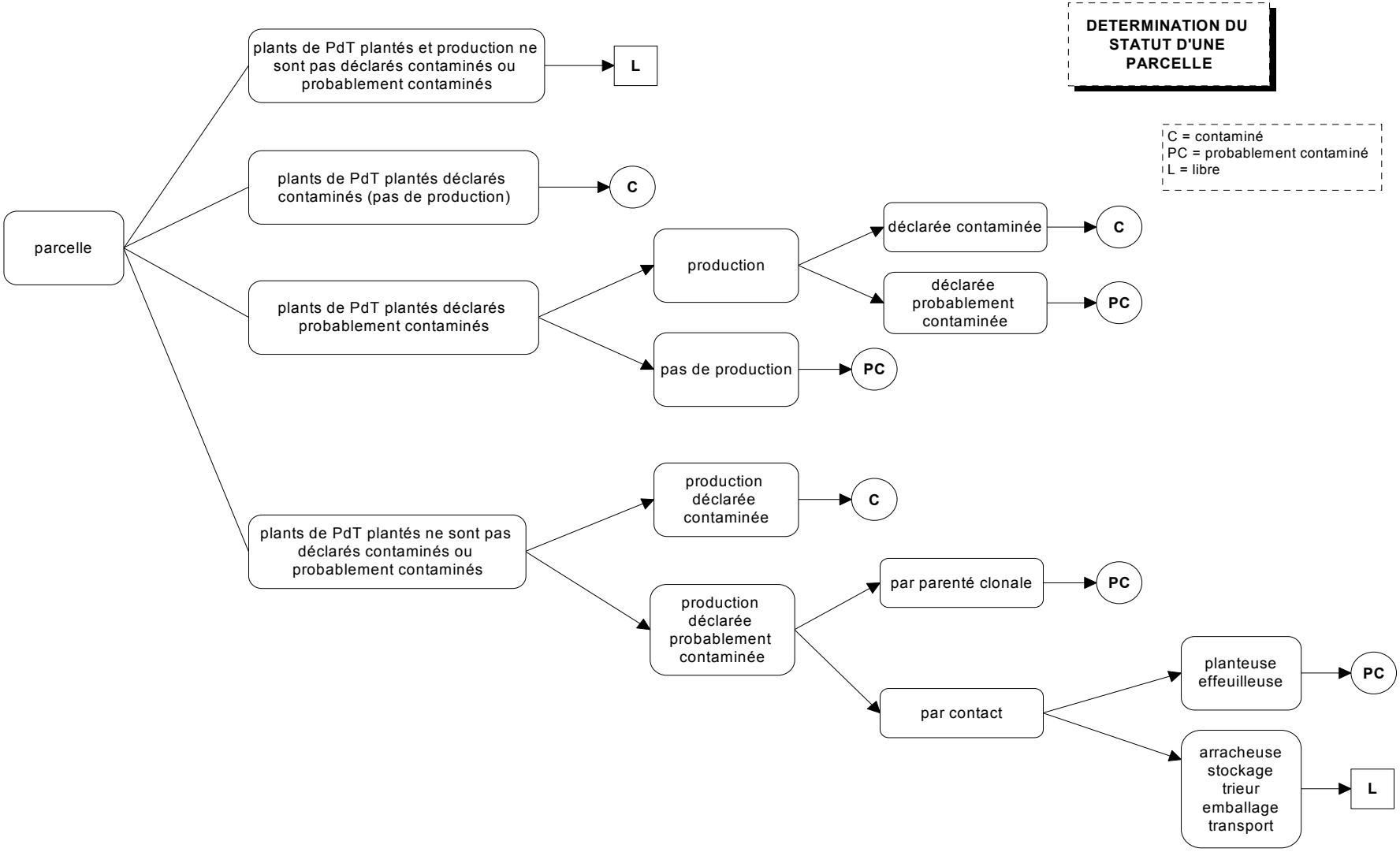
DETERMINATION DU STATUT D'UNE PARCELLE
C = contaminé
PC = probablement contaminé
L = libre
parcelle
plants de PdT plantés et production ne sont pas déclarés contaminés ou probablement contaminés
L
plants de PdT plantés déclarés contaminés (pas de production)
C
plants de PdT plantés déclarés probablement contaminés
production
déclarée contaminée
C
déclarée probablement contaminée
PC
pas de production
PC
plants de PdT plantés ne sont pas déclarés contaminés ou probablement contaminés
production déclarée contaminée
C
production déclarée probablement contaminée
par parenté clonale
PC
par contact
planteuse effeuilleuse
PC
arracheuse stockage trieur emballage transport
L