

Sanitrace



Sanitrace Belgie - Sanitrace Belgique - Sanitrace Belgien

Sanitrace Luxembourg - Sanitrace Luxemburg - Sanitrace Letzeburg



Copyright © 2000-2007 FAVV - AFSCA. All Rights Reserved.

This solution conforms to the standards of the EDS internet and webservice strategy and is built with the EDS.SystemLib VS2005 - release 8.2

SANITRACE TEKORTKOMINGEN

Versie 1.0

10 november 2008

INHOUDSOPGAVE

1.	Algemeen	3
2.	Tekortkomingen creëren	5
3.	Opzoeken tekortkoming	6
4.	Beheer tekortkoming	8
5.	Manuele creëren van tekortkomingen	10

1. Algemeen

Er zijn in het systeem een aantal regels ingebouwd die ervoor moeten zorgen dat de gegevens correct worden ingevoerd en verwerkt. Bij sommige validaties worden blokkeringsfouten gegenereerd als er niet aan wordt voldaan. Tekortkomingen kunnen worden beschouwd als waarschuwingen voor de gebruiker dat iets in het algemene proces als een uitzondering wordt beschouwd. Tekortkomingen kunnen ongedaan worden gemaakt zodat de verwerking kan worden voortgezet. Die tekortkomingen worden echter gelogd zodat gepaste acties kunnen worden ondernomen om de tekortkomingen te corrigeren of te aanvaarden.

Algemene werkwijze

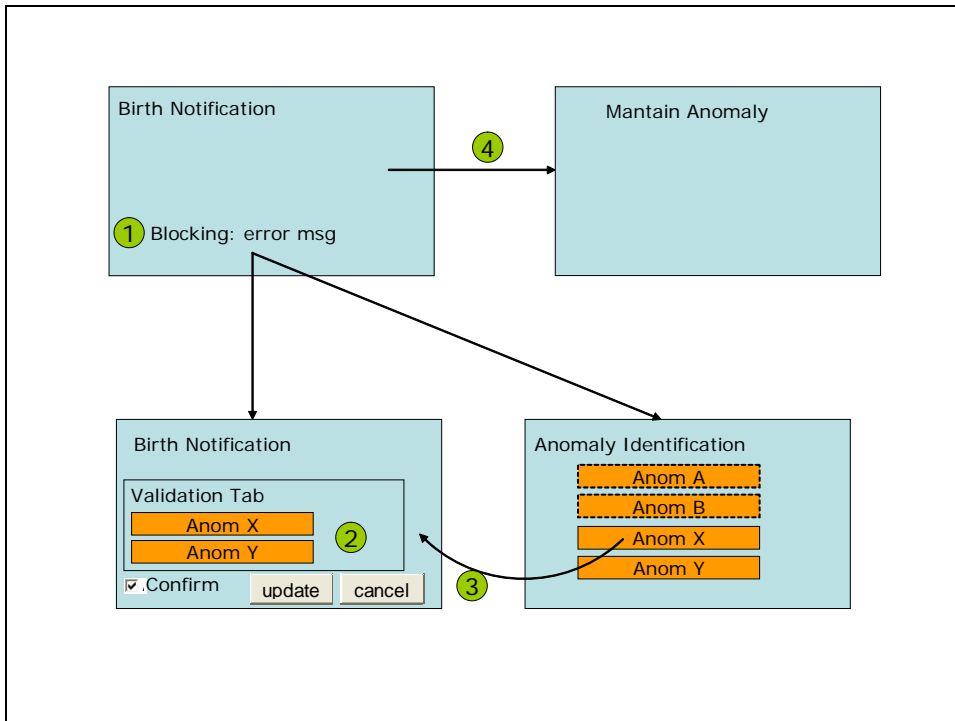

- 1) Blokkeringsfouten genereren een (blokkerende) standaardfoutmelding onderaan een scherm
 - bijvoorbeeld : een datum in de vorm van 31/02/2007 is niet mogelijk en zal altijd een fout genereren
- 2) Sommige 'fouten' genereren een waarschuwing bij het bijwerken. De tekortkomingen worden getoond in het tabblad Validatie

- Bijvoorbeeld : bij geboortemeldingen wordt de melding meer dan x dagen na de geboorte geregistreerd → niet-blokkerende tekortkoming

De gebruiker kan

- ofwel de tekortkomingen verbeteren (in het basisscherm) voordat hij een nieuwe bijwerking doet
- ofwel de tekortkomingen aanvaarden (via het vakje "tekortkomingen aanvaarden") en het bijwerken voortzetten. Als hij de tekortkomingen aanvaardt, worden de tekortkomingen in de database gecreëerd en getoond in het validatietabblad.

3) De gebruiker kan de tekortkomingen opzoeken met behulp van een scherm voor het identificeren van tekortkomingen.

- De gebruiker kan uit de resultatenlijst in het identificatiescherm een tekortkoming selecteren en meteen naar het betreffende basisscherm gaan dat aan de tekortkoming is gelinkt (geboortemelding, bewegingsmelding, bestelling, contract, ...)

4) Een gebruiker kan ook manueel een tekortkoming creëren

- de gebruiker kan een tekortkoming creëren die aan een scherm gelinkt is (scherm waarvoor tekortkomingen relevant zijn)

2. Tekortkomingen creëren

Voor een beschrijving van de creatie van tekortkomingen wordt verwezen naar de relevante gebruikershandleidingen (Meldingen, Bestelling, Contract), in het bijzonder naar de handleiding 'Meldingen – algemene principes'

3. Opzoeken tekortkoming

Sanitel.Net - QAS - Testomgeving

3.2.76.0 © 2007 FAVV/AFSCA -- Geladen: 30/03 14:13

Help | Commentaar | Informatiecentrum

Startpagina : Applicatie : Opzoeken tekortkoming

Zoekcriteria

Nummer afwijking: Contract:

Categorie afwijking: Melding:

Afwijking type: Bestelling:

Afwijking subtype: Ernst:

Status:

Meldingsdatum: 20/03/2009 Tot:

Overzicht afwijkingen Leegmaken

	Nummer	Categorie	Type	Object ID	Ernst	Omschrijving	Status	Aangemaakt door
<input checked="" type="checkbox"/>	37368	Melding	Geboorte	1298229713	Waarschuwing	Laattijdige geboortemelding (31 dagen)	Opgelost	DIRSCH
<input checked="" type="checkbox"/>	37369	Melding	Geboorte	1298229713	Waarschuwing	Laattijdige geboortemelding (3 dagen)	Nieuw	DIRSCH
<input checked="" type="checkbox"/>	37448	Bestelling	Bestellijn	11242	Middelmatig	Het aantal bestelde primo-oormerken voor runderen is te groot	Nieuw	BRILIE
<input checked="" type="checkbox"/>	37508	Bestelling	Bestellijn	11264	Middelmatig	Recente hermerking voor hetzelfde dier 17.03.2009 20:16:25	Nieuw	BRILIE
<input checked="" type="checkbox"/>	37568	Melding	Geboorte	1298229973	Middelmatig	Vorige geboorte(BE40094472-0101/BE 9 47693583) minder dan 9m geleden 25.02.2009	Nieuw	BRILIE
<input checked="" type="checkbox"/>	37569	Melding	Geboorte	1298229974	Middelmatig	Meerling met BE 1 00030300 en 14.03.2009 niet nader bepaald	Opgelost	BRILIE
<input checked="" type="checkbox"/>	37628	Melding	Vertrek	1298230054	Waarschuwing	CRV reden vertrek Ontbreekt	Opgelost	BRILIE
<input checked="" type="checkbox"/>	37888	Melding	Vertrek naar slachthuis	1298230434	Waarschuwing	CRV reden vertrek Ontbreekt	Opgelost	BRILIE
<input checked="" type="checkbox"/>	37889	Melding	Vertrek naar slachthuis	1298230435	Waarschuwing	CRV reden vertrek Ontbreekt	Opgelost	BRILIE
<input checked="" type="checkbox"/>	37908	Bestelling	Bestellijn	11502	Middelmatig	Het aantal bestelde primo-oormerken voor runderen is te groot	Nieuw	BRILIE
<input checked="" type="checkbox"/>	37928	Melding	Vertrek naar slachthuis	1298230453	Waarschuwing	CRV reden vertrek Ontbreekt	Nieuw	BRILIE
<input checked="" type="checkbox"/>	38010	Melding	Geboorte	1298230557	Waarschuwing	Meerling met kalf BE 4 00011560	Nieuw	BRILIE
<input checked="" type="checkbox"/>	38011	Melding	Geboorte	1298230558	Waarschuwing	Laattijdige geboortemelding (11 dagen)	Opgelost	BRILIE
<input checked="" type="checkbox"/>	38012	Melding	Geboorte	1298230558	Middelmatig	Moeder BE 5 43326997 behoort tot een ander beslag (BE40088121-0101)	Opgelost	BRILIE
<input checked="" type="checkbox"/>	38013	Melding	Geboorte	1298230558	Middelmatig	Vorige geboorte(BE40094472-0101/BE 3 47693569) minder dan 9m geleden 10.01.2009	Nieuw	BRILIE
<input checked="" type="checkbox"/>	38111	Melding	Geboorte	1298230654	Waarschuwing	Meerling met kalf BE 7 00010561	Nieuw	BRILIE
<input checked="" type="checkbox"/>	38168	Bestelling	Bestellijn	11642	Middelmatig	Recente hermerking voor hetzelfde dier 20.03.2009 14:41:15	Nieuw	BRILIE
<input checked="" type="checkbox"/>	38228	Bestelling	Bestellijn	11762	Middelmatig	Het aantal bestelde primo-oormerken voor runderen is te groot	Nieuw	BRILIE
<input checked="" type="checkbox"/>	37488	Bestelling	Bestellijn	11260	Middelmatig	Recente hermerking voor hetzelfde dier 17.03.2009 20:16:25	Opgelost	BRILIE
<input checked="" type="checkbox"/>	37489	Bestelling	Bestellijn	11260	Middelmatig	Recente hermerking voor hetzelfde dier 17.03.2009 14:39:56	Nieuw	BRILIE

Afmelden DIRSCH # Zoeken Afsluiten

This site is built with the ED6.SystemLib vS2005 - release 8.1

- De gebruiker kan verschillende zoekcriteria gebruiken om tekortkomingen op te zoeken

- **De gebruiker kan naar het overeenstemmende scherm navigeren als hij gebruik maakt van de iconen in de eerste kolom**
 - ✓ : Navigeer naar de tekortkoming in wijzigmodus
 - 📁 : toon tekortkoming als pop-up
 - 📄 : Navigeer naar het scherm waaraan de tekortkoming gelinkt is (bijvoorbeeld meteen navigeren naar scherm Geboortemelding)

4. Beheer tekortkoming

The screenshot shows a web application interface for managing non-conformities. The title bar reads "Sanitel.Net - QAS - Testomgeving" with a version number "3.2.76.0 © 2007 FAVN/AFSCA" and a timestamp "Geladen: 30/03 14:19". The breadcrumb trail is "Startpagina : Applicatie : Beheer tekortkoming". The main heading is "Beheer tekortkomingen/validatie".

Nummer afwijking	<input type="text" value="0"/>	Aangemaakt door	<input type="text"/>
Categorie afwijking	Melding	Meldingsdatum	30/03/2009
Afwijking type	Aankomst	Ernst	Middelmatig
Afwijking subtype	{0} {1} Is reeds gebruikt	Status	Nieuw
Wijze van creëren	Manueel	Meldingsnummer	<input type="text" value="0"/>
Afwijking veld 1	<input type="text"/>		
Afwijking veld 2	<input type="text"/>		
Afwijking veld 3	<input type="text"/>		
Afwijking veld 4	<input type="text"/>		
Commentaar	<input type="text"/>		

At the bottom left, it says "Afmelden DIRSCH #". At the bottom right, there are buttons for "Toevoegen" and "Annuleren". A footer note states "This site is built with the ED9.SystemLib V52005 - release 3.1".

- **Nummer afwijking**
 - een uniek nummer
 - automatisch gegenereerd bij de creatie ; kan niet worden veranderd
- **Categorie afwijking**
 - Er zijn verschillende categorieën mogelijk:
 - Contract

- Melding
- Bestellijn

- **Afwijking type**
Dit is een onderverdeling van de categorie afwijking

- **Wijze van creëren**
 - mogelijke waarden
 - 'manuele creatie'
 - 'gecreëerd door systeem'

- **Afwijking velden 1-4**
 - de afwijking velden 1-4 bevatten bijkomende informatie over de afwijking
 - voor door het systeem gecreëerde afwijkingen kunnen die nooit worden veranderd omdat ze de oorspronkelijke afwijking weergeven

- **Commentaar**
 - vrije tekst ; kan worden gebruikt bij de oplossing

- **Aangemaakt door en meldingsdatum**
 - wie de afwijking creëerde en wanneer
 - creatie kan rechtstreeks door manuele creatie of onrechtstreeks door bijvoorbeeld het creëren van een melding die een afwijking genereerde

- **Ernst**
 - aanduiding omtrent de ernst van de afwijking

- **Status**
 - de huidige status
 - statussen:
 - Nieuw
 - In behandeling
 - Geweigerd
 - Gesloten
- **Meldingsnummer**
 - Alle afwijkingen zijn gelinkt aan een referentieobject (Melding, bestelling, ...)
 - Het meldingsnummer bevat het unieke identificatienummer of het betreffende object.
- **Navigeerknop**
 - Steunend op het type afwijking en het meldingsnummer kan de gebruiker naar de juiste webpage navigeren met behulp van het icoon 

5. Manuele creëren van tekortkomingen

Terwijl de meeste tekortkomingen onrechtstreeks worden gecreëerd (als gevolg van het creëren van een melding, contract of bestelling) kan een tekortkoming ook manueel en rechtstreeks worden gecreëerd.

Volgens de standaardmethode gaat de gebruik naar 'beheer tekortkoming' en vult de relevante gegevens in. Het is belangrijk dat de gebruiker ook een referentie naar een basisobject invult (bijvoorbeeld een melding, contract of bestelling) voordat het bijwerken wordt uitgevoerd.