



# CATEGORIES D'ANIMAUX



Agence fédérale  
pour la Sécurité  
de la Chaîne alimentaire

## On apprécie trois aspects des toisons:

1. la localisation de la souillure
2. le degré de souillure
3. le degré d'humidité de la toison /de la peau.

## La localisation de la souillure

En premier lieu, on détermine la catégorie d'après la localisation de la souillure :

- catégorie 1: propre et sèche à légèrement souillée
- catégorie 2: souillée
- catégorie 3: très souillée.

**Vue latérale**

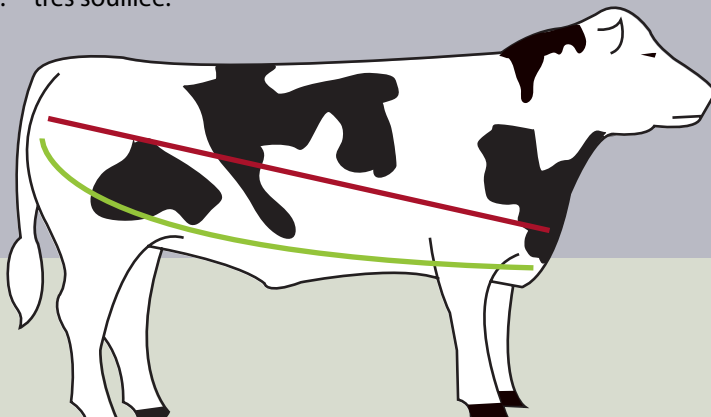

La souillure ne dépasse pas la ligne verte: catégorie 1.

La souillure ne dépasse pas la ligne rouge: catégorie 2.

La souillure dépasse la ligne rouge: catégorie 3.

### **Vue de l'arrière.**

L'état de l'arrière-train est très important parce que beaucoup de manipulations sont effectuées à cet endroit au cours du dépouillement.

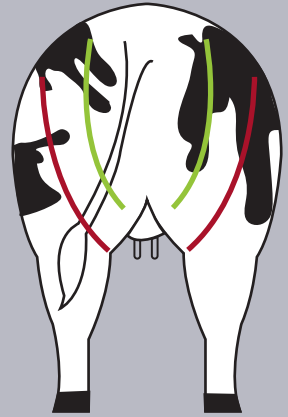

- La souillure ne dépasse pas les lignes vertes : catégorie 1
- La souillure ne dépasse pas les lignes rouges : catégorie 2.
- La souillure dépasse les lignes rouges : catégorie 3.

## **Le degré de souillure et le degré d'humidité de la toison /de la peau**

Après la catégorisation suivant la localisation de la souillure, on peut affiner celle-ci en tenant compte du degré de souillure et du degré d'humidité de la toison/de la peau, la faisant passer aussi bien à une catégorie plus favorable que moins favorable.

Il faut tenir compte :

- de l'épaisseur de la souillure : couche fine ou couche épaisse ('agglomérée')
- de l'étalement de la souillure : souillure éparpillée ou souillure généralisée
- de la présence ou de l'absence de pailles / de saletés adhérentes.

La présence :

- d'une toison / peau mouillée ou humide et/ou
- de déjections fraîches (molles) largement étendues sont des facteurs aggravants.

Vous trouverez, en guise d'illustration, un certain nombre d'exemples de photos d'animaux de chaque catégorie .

## CATEGORIE 1 : PROPRE ET SÈCHE À LÉGÈREMENT SOUILLÉE

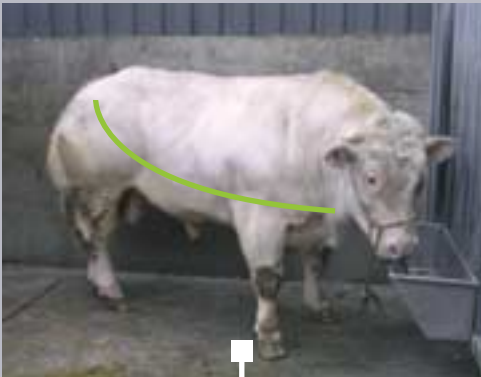

### **Motif :**

- La souillure se situe entièrement sous la ligne verte.
- Toison sèche.
- Souillure minime et localisée.

### **Motif :**

- La souillure se situe entièrement sous la ligne verte.
- Toison sèche.
- Souillure minime et localisée.

NB : remarquez la toison tondue le long de la colonne vertébrale.

## CATEGORIE 2 : SOUILLÉE

- mesures de correction nécessaires avant de procéder à l'abattage.

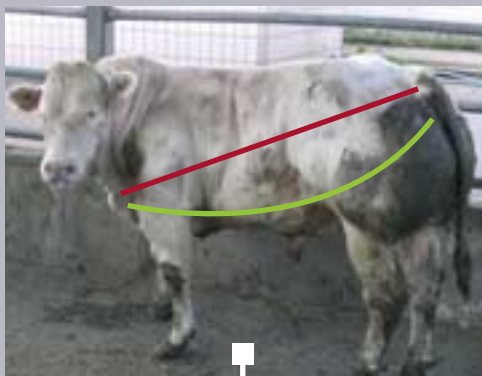
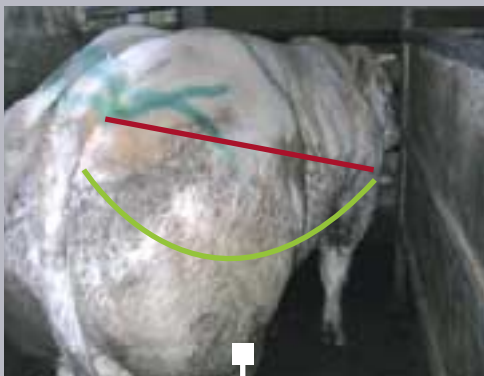

### **Motif :**

- La souillure se situe entre la ligne verte et la ligne rouge
- Toison humide.

### **Motif :**

- La souillure se situe entre la ligne verte et la ligne rouge.
- Arrière-train humide.

## CATEGORIE 3 : TRÈS SOUILLÉE

- mesures de correction étendues exigées avant de procéder à l'abattage.

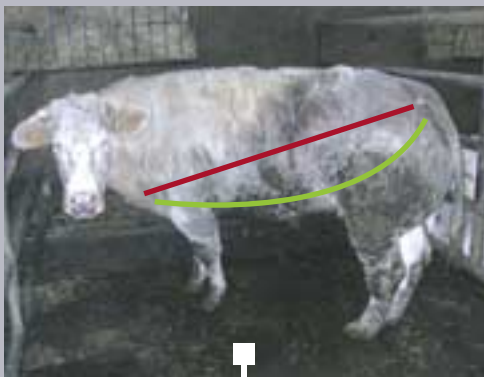

### Motif :

- La saleté dépasse la ligne rouge.
- Saleté "agglomérée".



### Motif :

- La saleté se situe à la limite de la ligne rouge.
- Suite à la très forte charge de saleté : saleté épaisse ("agglomérée") régulièrement étalée + paille adhérente, l'animal est classé en catégorie 3.