

# Hoe voeg ik een observatie, zoals een vachtconditie of id-gebrek, toe aan een slachtlot?

1. Na registratie van de slachtaangifte en de slachtloten ga je naar het respectievelijke dier/slachtlot.
2. Klik op de gele map voor het dier.

The screenshot shows the 'Sanitel.Net - QAS - Testomgeving' web application. The main heading is 'Beheer slachtaangifte'. The form contains various fields for registration, including 'Aangifte Referentie' (1014-1300006), 'Ontvangst voedselketeninformatie' (25/03/2013 00:00), 'Meldingsdatum/uur' (26/03/2013 00:00), 'Aankomstdatum' (26/03/2013 00:00), 'Geplande slachtdatum' (26/03/2013), 'Diertype' (Rund), 'Diersubtype' (Rund), 'Herkomst' (Lokaal), 'Lokale referentienummer', and 'Certificaatnummer'. On the right side, there are fields for 'Vervoerder' (BE500039622), 'Aangever' (DESMET GUY), 'Eigenaar' (DESMET GUY), 'Type slachting' (Commerciële slachting), and 'Status' (Slachtaangifte geregistreerd). Below the form are tabs for 'Algemeen', 'Informatie lot', 'Operator', 'Slachtgegevens', 'Dierenwelzijn', 'Historiek', 'Validatie', and 'VKI meldingen'. A table titled 'Overzicht slachtlot' is visible, with columns for 'Ouder', 'Referentie lot', 'Aantal', 'Beslag', 'Identificatie', 'Gewichtscategorie', 'Status', and 'Risiko'. The first row in the table has a yellow map icon in the 'Ouder' column, which is highlighted by a black arrow. The status of this lot is 'AM: In afwachting keuring'. At the bottom of the page, there is a footer with 'Afmelden LODESLACHTHUIS #' and 'This site is built with the EDS System in VS2105 - release 6.1'.

3. Er zal zich een nieuw scherm openen.

**Sanitel.Net - QAS - Testomgeving**

3.2.1722.0 © 2007 FAVV/AFSCA -- Guldem: 26/03/13 11:53

Help | Commentaar | Handleidingen

Startpagina Basisaanbeelden Meldingen Beltrace Bestelling Rooster Reiniging Toonassing Admin Info

Beheer slachtlot -- Webpage Dialog

http://qas.sanitrace.be/web/QAS\_Sanitel\_Web/Pages/SlaughterLot/SlaughterLotMaintenancePage.aspx?Key=109396691&PartyType=SLGHS&NavigationMode=LKP\_

**Sanitel.Net - QAS - Testomgeving**

3.2.1722.0 © 2007 FAVV/AFSCA -- Guldem: 26/03/13 11:53

**Beheer slachtlot**

Binnenlandse referentie lot: 1014-1300006/1  
 Aangifte Referentie: 1014-1300006  
 Werkreferentie:   
 Diertype: Rund  
 Diersubtype: Rund  
 Identificatie: BE510360702

Inrichting/beslag: BE30791256-0101  
 Eigenaar: BES00038622  
 DESMET GUY  
 Aantal: 1  
 Aankomstdatum: 26/03/2013 00:00  
 Status: AM: In afwachting keuring  
 Herkomst: Lokaal

**Alprinten afkeuringsbewijs**

**Opzoeken slachtinfo**

Registratie Operator Risico Validatie Inspecties Splitsen loten Historiek / Carr. Aantal VKI meldingen

Ontvangst voedselketeninformatie: 25/03/2013 00:00  
 Meldingsdatum/uur: 26/03/2013 00:00  
 Geplande slachtdatum: 26/03/2013  
 Gewichtscategorie:   
 Levend gewicht:   
 Totaal geslacht gewicht:   
 Papier VKI:

Toestand van het dier: Levend  
 Slachtwijze: Normale slachting  
 Geboortedatum: 13/04/2010  
 Leeftijdscategorie: 24 Maanden of ouder  
 Slachtdatum:

Afmelden **LODESLACHTHUIS** #

This site is built with the SDS-SystemLib V32003 - release 8.1

http://qas.sanitrace.be/web/QAS\_Sanitel\_Web/Pages/SlaughterLot/SlaughterLotMaintenancePa Internet | Protected Mode: Off

4. Klik op de "edit"-knop: Beheer detail.

**Sanitel.Net - QAS - Testomgeving**

3.2.1722.0 © 2007 FAVV/AFSCA -- Guldem: 26/03/13 11:53

Help | Commentaar | Handleidingen

Startpagina Basisaanbeelden Meldingen Beltrace Bestelling Rooster Reiniging Toonassing Admin Info

Beheer slachtlot -- Webpage Dialog

http://qas.sanitrace.be/web/QAS\_Sanitel\_Web/Pages/SlaughterLot/SlaughterLotMaintenancePage.aspx?Key=109396691&PartyType=SLGHS&NavigationMode=LKP\_

**Sanitel.Net - QAS - Testomgeving**

3.2.1722.0 © 2007 FAVV/AFSCA -- Guldem: 26/03/13 11:53

**Beheer slachtlot**

Binnenlandse referentie lot: 1014-1300006/1  
 Aangifte Referentie: 1014-1300006  
 Werkreferentie:   
 Diertype: Rund  
 Diersubtype: Rund  
 Identificatie: BE510360702

Inrichting/beslag: BE30791256-0101  
 Eigenaar: BES00038622  
 DESMET GUY  
 Aantal: 1  
 Aankomstdatum: 26/03/2013 00:00  
 Status: AM: In afwachting keuring  
 Herkomst: Lokaal

**Alprinten afkeuringsbewijs**

**Opzoeken slachtinfo**

Registratie Operator Risico Validatie Inspecties Splitsen loten Historiek / Carr. Aantal VKI meldingen

Ontvangst voedselketeninformatie: 25/03/2013 00:00  
 Meldingsdatum/uur: 26/03/2013 00:00  
 Geplande slachtdatum: 26/03/2013  
 Gewichtscategorie:   
 Levend gewicht:   
 Totaal geslacht gewicht:   
 Papier VKI:

Toestand van het dier: Levend  
 Slachtwijze: Normale slachting  
 Geboortedatum: 13/04/2010  
 Leeftijdscategorie: 24 Maanden of ouder  
 Slachtdatum:

Afmelden **LODESLACHTHUIS** #

This site is built with the SDS-SystemLib V32003 - release 8.1

http://qas.sanitrace.be/web/QAS\_Sanitel\_Web/Pages/SlaughterLot/SlaughterLotMaintenancePa Internet | Protected Mode: Off

5. Ga naar het tabblad "Inspecties"

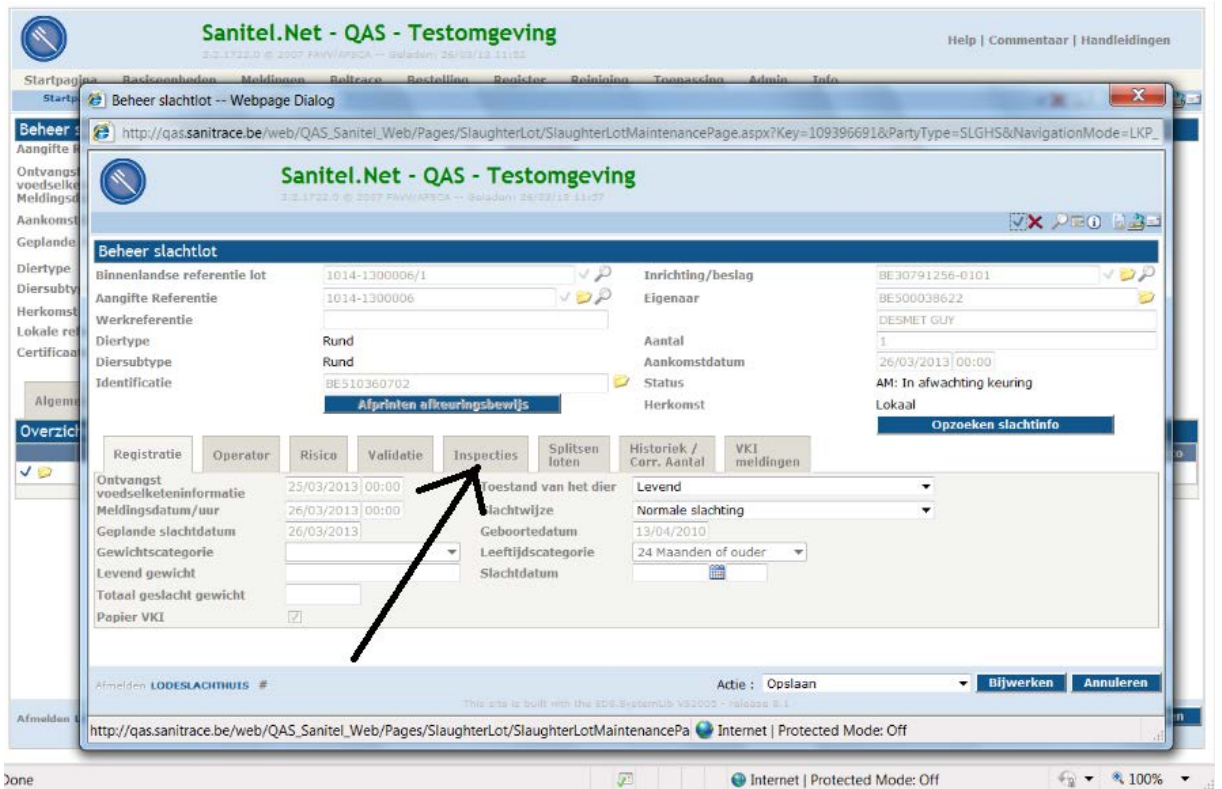

6. Klik op het vergrootglas

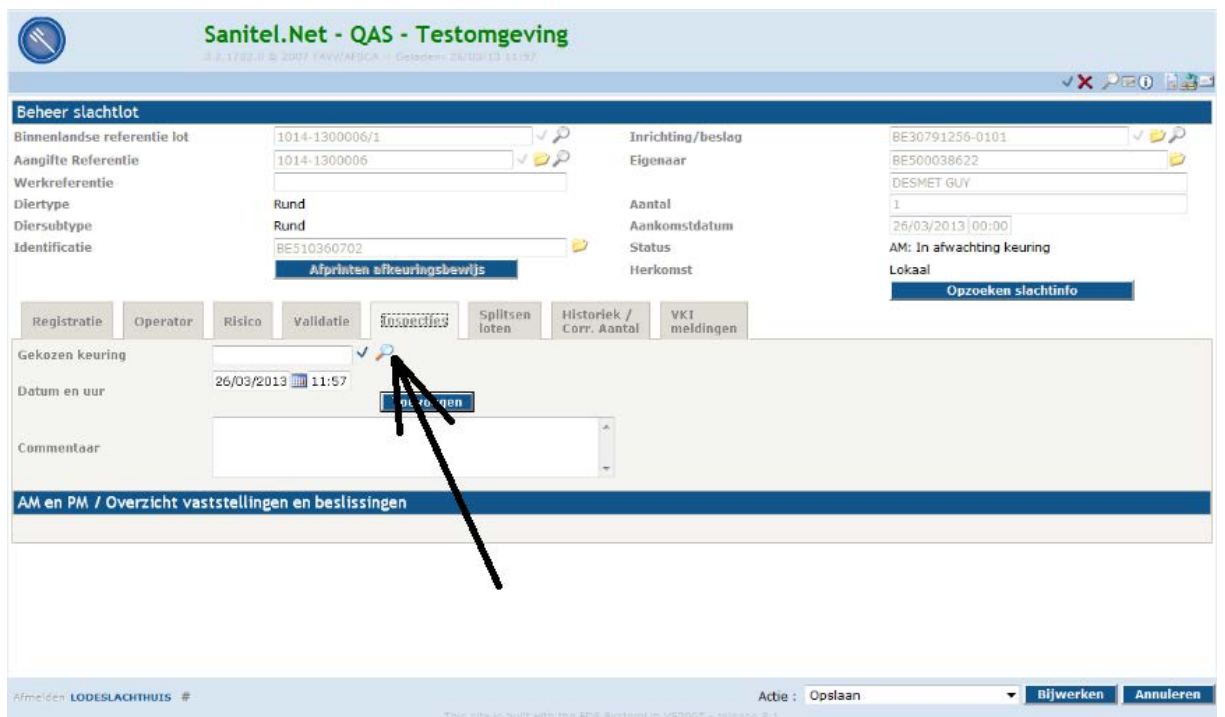

7. Selecteer de juiste vaststelling en klik er op

**Sanitel.Net - QAS - Testomgeving**  
 3.2.1722.0 © 2007 FAVV/AFSCA -- Geladen: 26/03/13 12:15

Help | Com

Startpagina Basiseenheden Meldingen Beltrace Bestelling Register Reiniging Toepassing Admin Info

Vaststellingen

- Ante Mortem inspectie
  - Identificatiegebrek
  - Vacht of huid is vuil
    - Vacht of huid is vuil categorie 2.
    - Vacht of huid is vuil categorie 3.
  - Vermoeden ziekte met negatieve gevolgen gezondheid
  - Vermoeden van aanwezigheid van residuen.
  - Het dier wordt dood aangevoerd.
  - Dier sterft na aanvoer in slachthuis
  - Salmonellapositief
  - Andere problemen bij AM inspectie.
- Tekortkomingen m.b.t. documenten
- Anomalieën dierenwelzijn

Afmelden LODESLACHTHUIS #

This site is built with the EDS.SystemLib VS2005 - release 8.1

8. Geef eventueel een commentaar en andere datum in en klik op toevoegen

**Sanitel.Net - QAS - Testomgeving**  
 3.2.1722.0 © 2007 FAVV/AFSCA -- Geladen: 26/03/13 12:19

Beheer slachtlot

Binnenlandse referentie lot	1014-1300006/1	Inrichting/beslag	BE30791256-0101
Aangifte Referentie	1014-1300006	Eigenaar	BE500038622
Werkreferentie		DESJET GUY	
Diertype	Rund	Aantal	1
Diersubtype	Rund	Aankomstdatum	26/03/2013 00:00
Identificatie	BES10360702	Status	AM: In afwachting keuring
	<a href="#">Afdrukken afkeuringsbewijs</a>	Herkomst	Lokaal

[Opzoeken slachtinfo](#)

Registratie Operator Risico Validatie Inspecties Splitsen loten Historiek / Corr. Aantal VKI meldingen

Gekozen keuring: FSDY2  [Vaststellingen\Ante Mortem inspectie\Vacht of huid is vuil\Vacht of huid is vuil categorie 2.](#)

Datum en uur: 26/03/2013 11:57 [Toevoegen](#)

Commentaar:

AM en PM / Overzicht vaststellingen en beslissingen

Afmelden LODESLACHTHUIS # Actie: Opslaan [Bijwerken](#) [Annuleren](#)

This site is built with the EDS.SystemLib VS2005 - release 8.1

**OPMERKING:** U kan ook de code ingeven in het veld "Gekozen keuring" en direct op de V of vinkje klikken. Zo slaat U de procedure met het vergrootglas over.

- a. Vacht of huid is vuil categorie 2 -> Code FSDY2
- b. Vacht of huid is vuil categorie 3 -> Code FSDY3

- Zet de box op "opslaan" (normaal is dit par default) en klik op "Bijwerken"

**Sanitel.Net - QAS - Testomgeving**  
3.1.1722.0 © 2007 FAVV/AFSCA - Geleden: 26/03/13 13:22

**Beheer slachtlot**

Binnenlandse referentie lot: 1014-1300006/1  
 Aangifte Referentie: 1014-1300006  
 Werkreferentie:   
 Diertype: Rund  
 Diersubtype: Rund  
 Identificatie: BE510360702

Inrichting/beslag: BE30791256-0101  
 Eigenaar: BE500038622  
 DESMET GUY  
 Aantal: 1  
 Aankomstdatum: 26/03/2013 00:00  
 Status: AM: In afwachting keuring  
 Herkomst: Lokaal

Registratie Operator **Risico** Validatie Inspecties Spiltsen loten Historiek / Corr. Aantal VKI meldingen

Gekozen keuring:   
 Datum en uur: 26/03/2013 12:22  
 Commentaar:   
 Toevoegen

**AM en PM / Overzicht vaststellingen en beslissingen**

Keuringscategorie	Keuring	Gebruikersnummer	Datum	Commentaar	Reden van afkeuring	Organen
Ante Mortem inspectie	Vacht of huid is vuil categorie 2.		26/03/2013 11:57:00		<input type="checkbox"/>	

Afmelden **LODESLACHTHUIS** # Actie: Opslaan **Bijwerken** Annuleren

http://qas.sanitrace.be/web/QAS\_Sanitel\_Web/Pages/SlaughterLot/SlaughterLotMaintenancePage.aspx?Key=10 Internet | Protected Mode: Off

- De observatie is toegevoegd.

**Sanitel.Net - QAS - Testomgeving**  
3.1.1722.0 © 2007 FAVV/AFSCA - Geleden: 26/03/13 13:24

**Beheer slachtlot**

Binnenlandse referentie lot: 1014-1300006/1  
 Aangifte Referentie: 1014-1300006  
 Werkreferentie:   
 Diertype: Rund  
 Diersubtype: Rund  
 Identificatie: BE510360702

Inrichting/beslag: BE30791256-0101  
 Eigenaar: BE500038622  
 DESMET GUY  
 Aantal: 1  
 Aankomstdatum: 26/03/2013 00:00  
 Status: AM: In afwachting keuring  
 Herkomst: Lokaal

Registratie Operator **Risico** Validatie Inspecties Spiltsen loten Historiek / Corr. Aantal VKI meldingen

Gekozen keuring:   
 Datum en uur: 26/03/2013 11:57:00  
 Commentaar:   
 Afsluiten

**AM en PM / Overzicht vaststellingen en beslissingen**

Keuringscategorie	Keuring	Gebruikersnummer	Datum	Commentaar	Reden van afkeuring	Organen
Ante Mortem inspectie	Vacht of huid is vuil categorie 2.	LODESLACHTHUIS	26/03/2013 11:57:00		<input type="checkbox"/>	

Afmelden **LODESLACHTHUIS** # Actie: Opslaan **Bijwerken** Annuleren **Afsluiten**

http://qas.sanitrace.be/web/QAS\_Sanitel\_Web/Pages/SlaughterLot/SlaughterLotMaintenancePage.aspx?Key=10 Internet | Protected Mode: Off