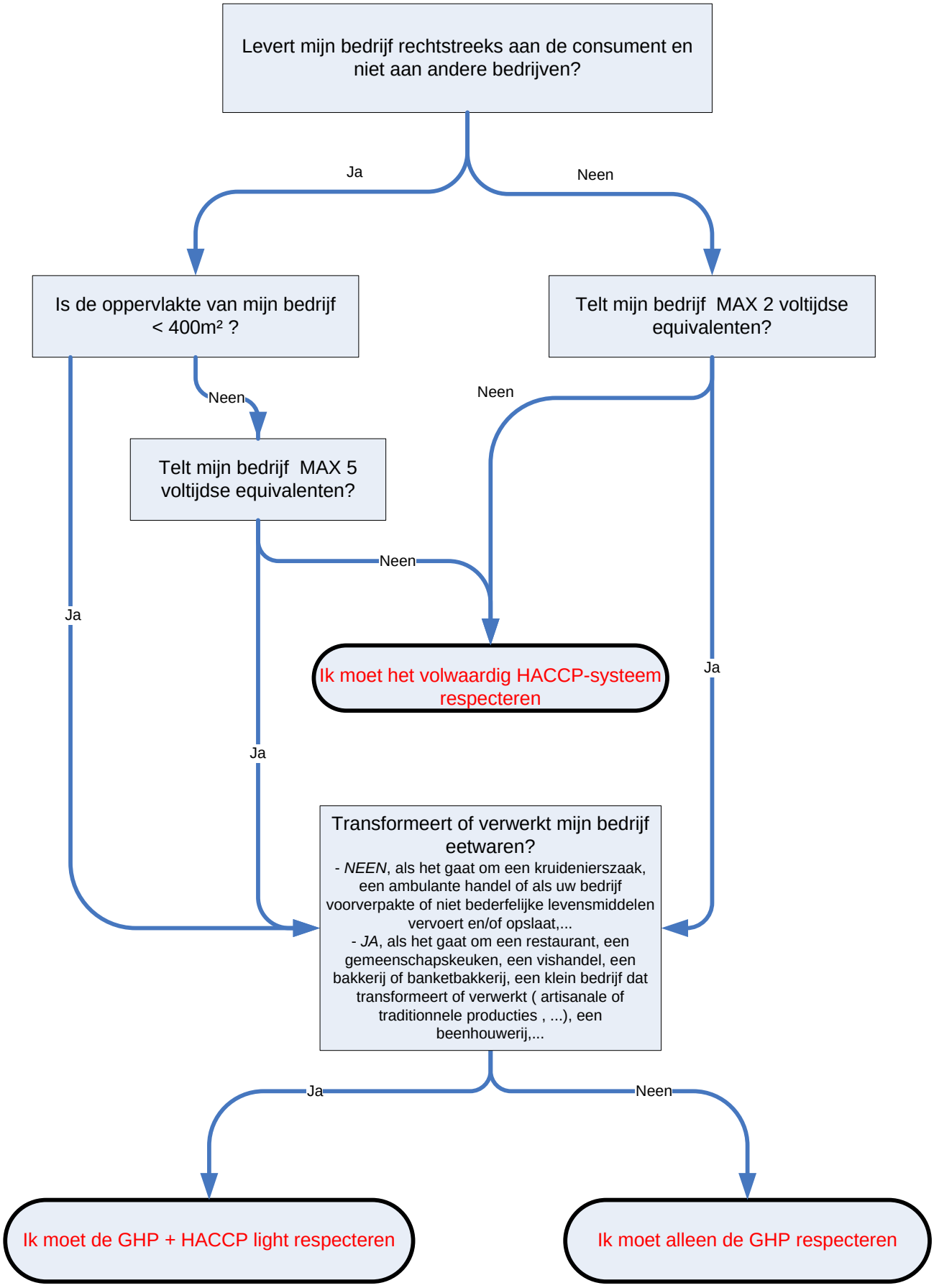Heeft mijn bedrijf recht op een versoepeling van de autocontrole?