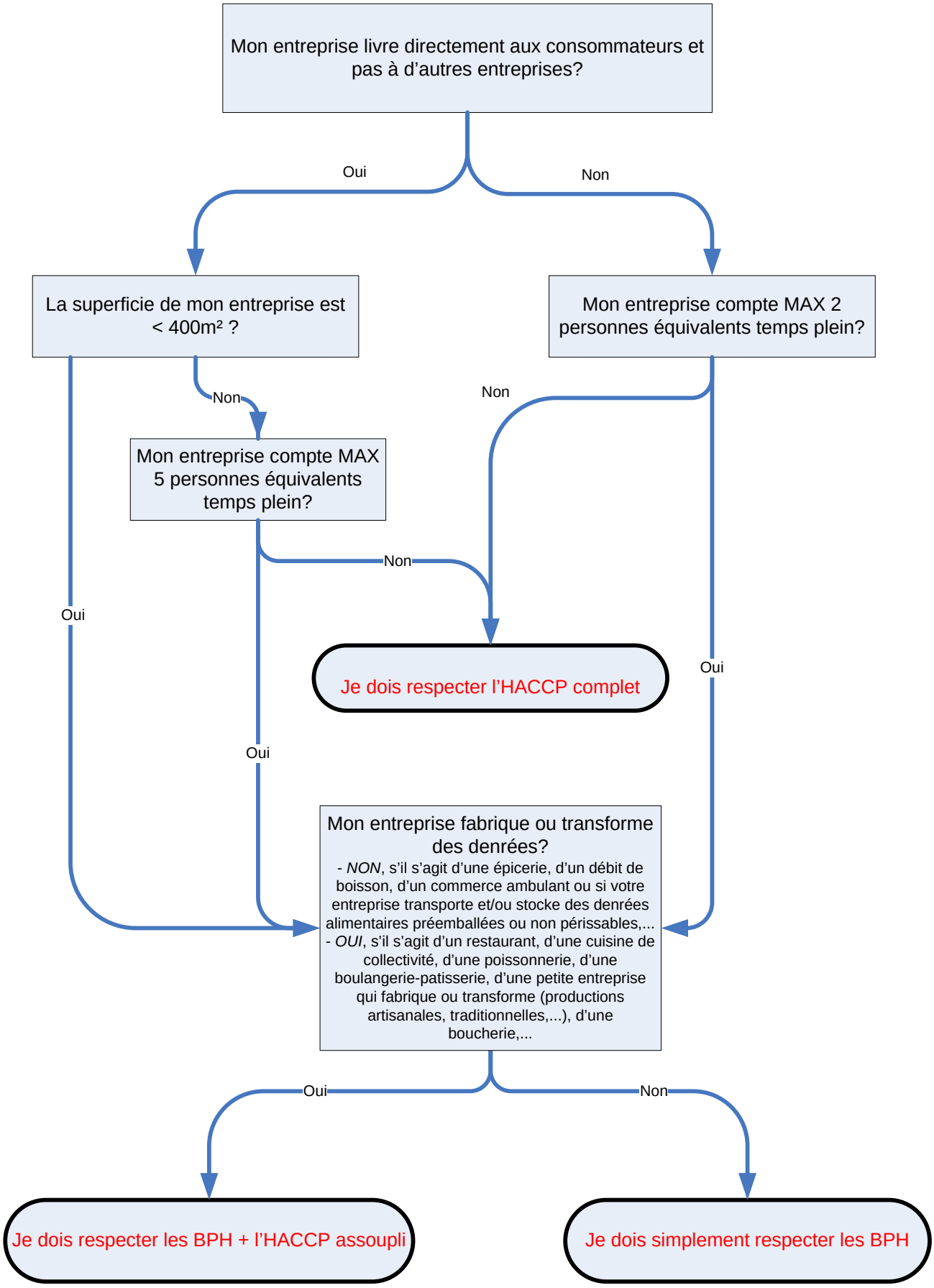# Mon entreprise a-t-elle droit à un assouplissement de l'autocontrôle?